Parco Naturale Regionale
Costa Otranto - Santa Maria di Leuca e Bosco di Tricase

PIANO TERRITORIALE DEL PARCO
L. 394/1991 Lr 19/97 Lr 30/2006

PROPOSTA DI PIANO

Assemblea Consortile
Provincia di LECCE
Comune di ALESSANO
Comune di ANDRANO
Comune di CASTRIGNANO DEL CAPO
Comune di CASTRO
Comune di CORSANO
Comune di DISO
Comune di GAGLIANO DEL CAPO
Comune di ORTELLE
Comune di OTRANTO
Comune di SANTA CESAREA TERME
Comune di TIGGIANO
Comune di TRICASE

Presidente del Parco
Nicola Panico

Gruppo di progettazione

Comitato Esecutivo del parco	Nicola Panico - Luisella Guerrieri - Francesco Minonne
Consulenza e coordinamento generale	Salvatore Mininanni - Andrea Retucci
Aspetti ecologici	Leonardo Beccarisi - Francesco Minonne
Aspetti faunistici	Giacomo Marzano
Agro-eco-sistemi	Andrea Panico - Emiliano Martella
Beni culturali	Luigi Coluccia - Michele Bonfrate - Marco Merico
Aspetti giuridici e Norme Tecniche	Gabriella De Giorgi Cezzi
Analisi GIS ed elaborazioni cartografiche	Doriana Macchia
Valutazione Ambientale Strategica	Luisella Guerrieri

TAV. 6.2
IL SISTEMA DELLA MOBILITA'

Scala: 1:10000
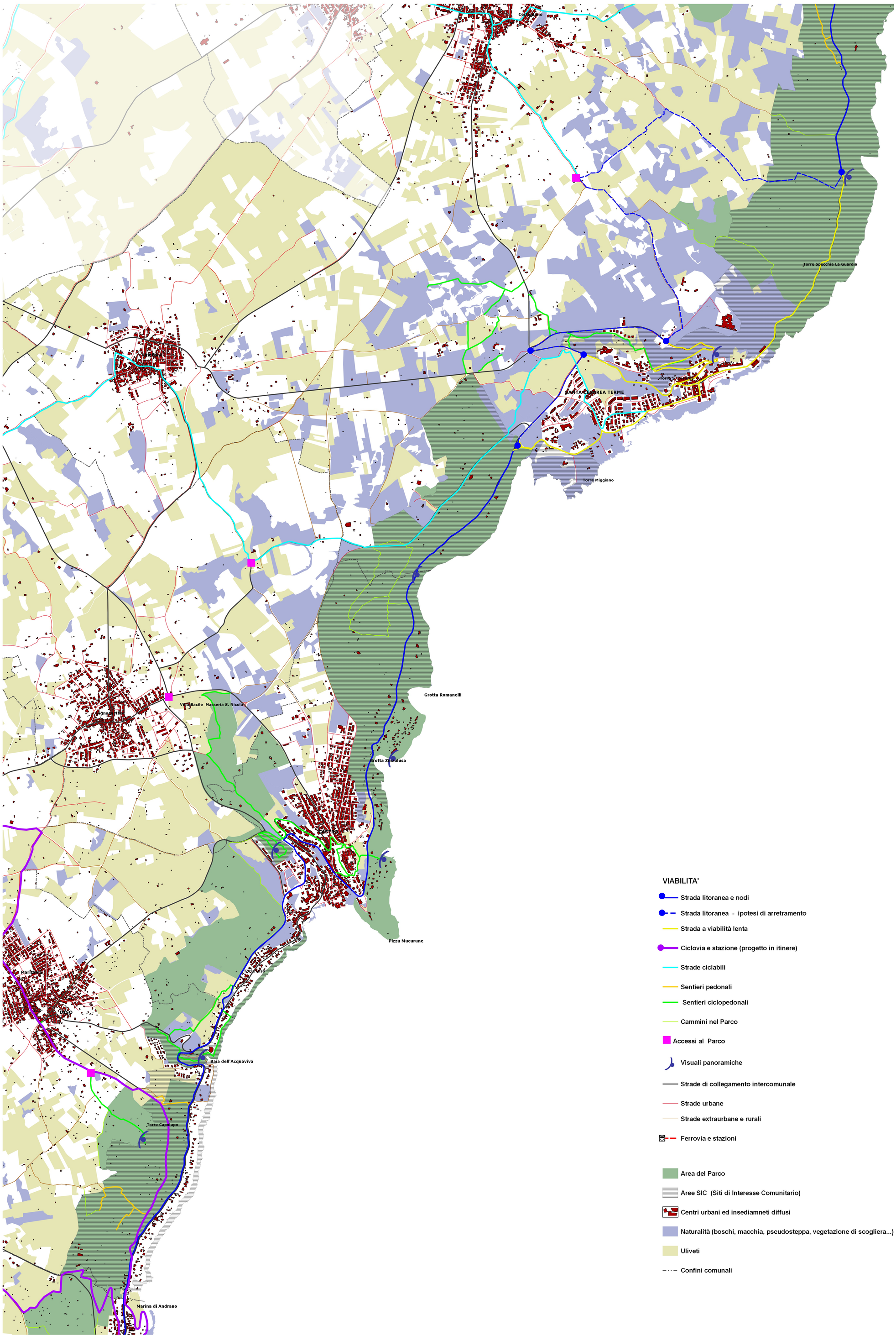
Sistema di riferimento cartografico: WGS 84 Zona 33 N